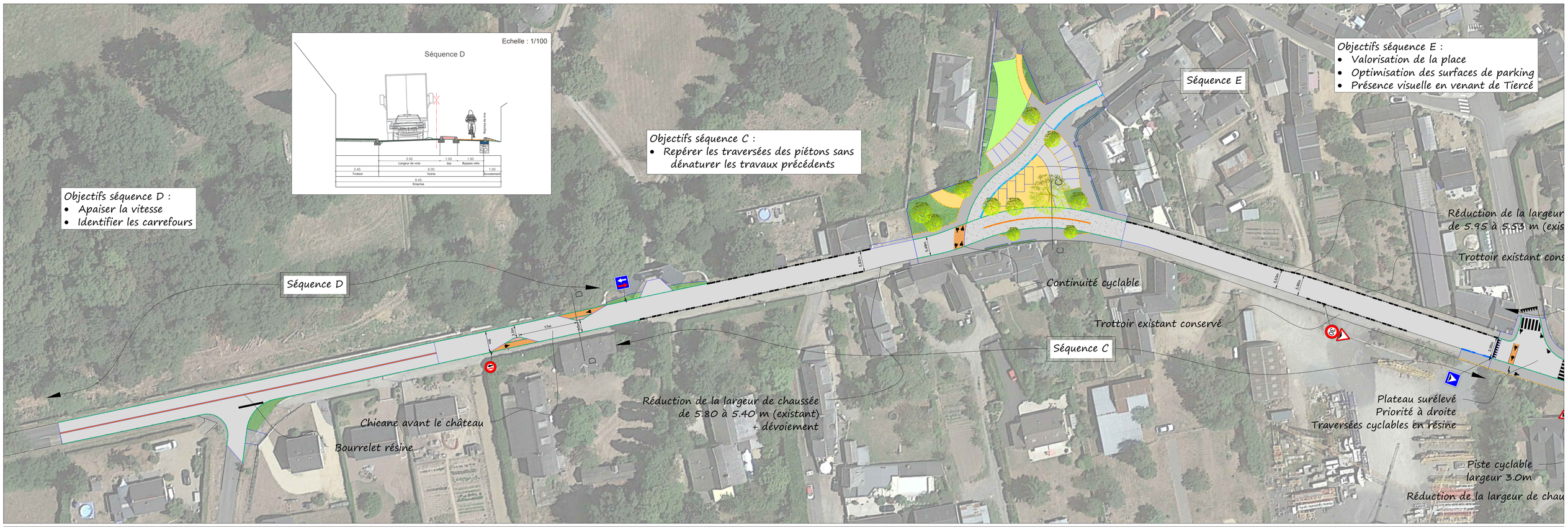

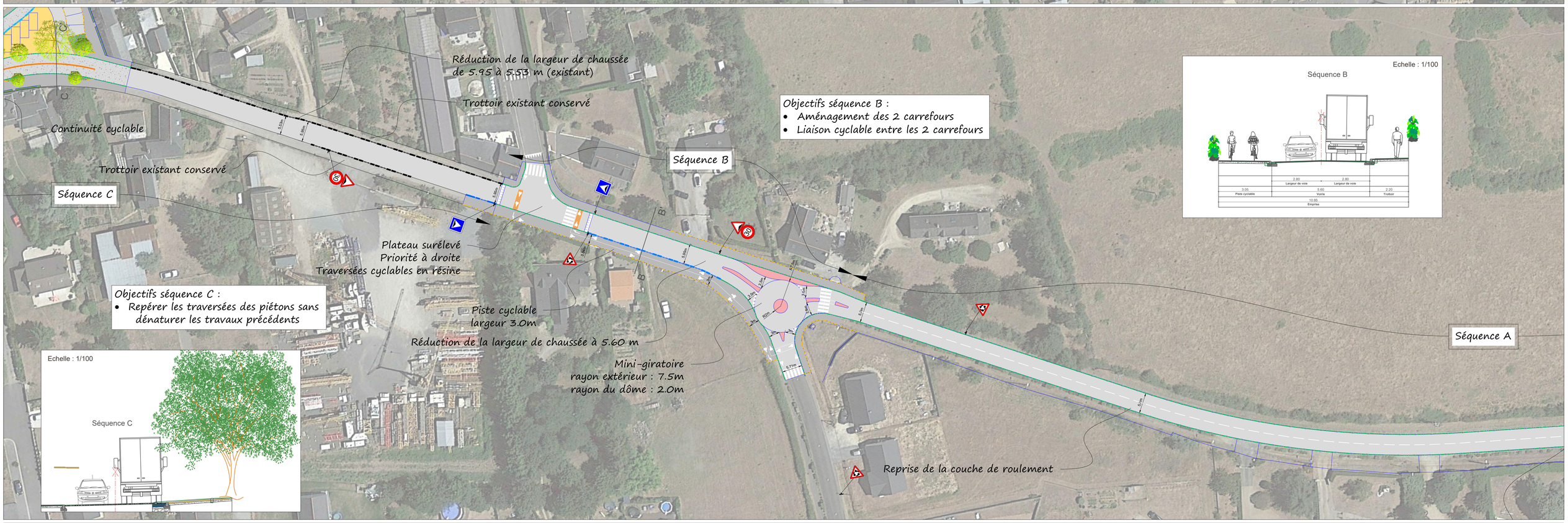

DÉPARTEMENT DE MAINE-ET-LOIRE anjou

Département de Maine et Loire

Commune de Montreuil-su-Loir

Sécurisation de la traverse d'agglomération de Montreuil-sur-Loir - RD74

Plan d'aménagement
Scenarii validés

Ind	Date	Dessiné par	Vérifié par	Objet du plan / Modifications
1	13/10/2022	AG	MLG	AVP06 - Assemblage des scénarii validés

LIGEIS
BUREAU D'ÉTUDES VRD
ANGERS
4, Quai des Carmes CS 62257
49022 - ANGERS Cedex 02
02.41.87.13.10
vrd@ligeis.fr
www.ligeis.fr

AVP PRO DCE EXE

PLANIMETRIE: Lambert 93 - CC 47
ALTIMETRIE: Plan rattaché au NGF-IGN 69 (Altitudes Normales)

Echelle : **1/500**

Dossier : A22 100-E1
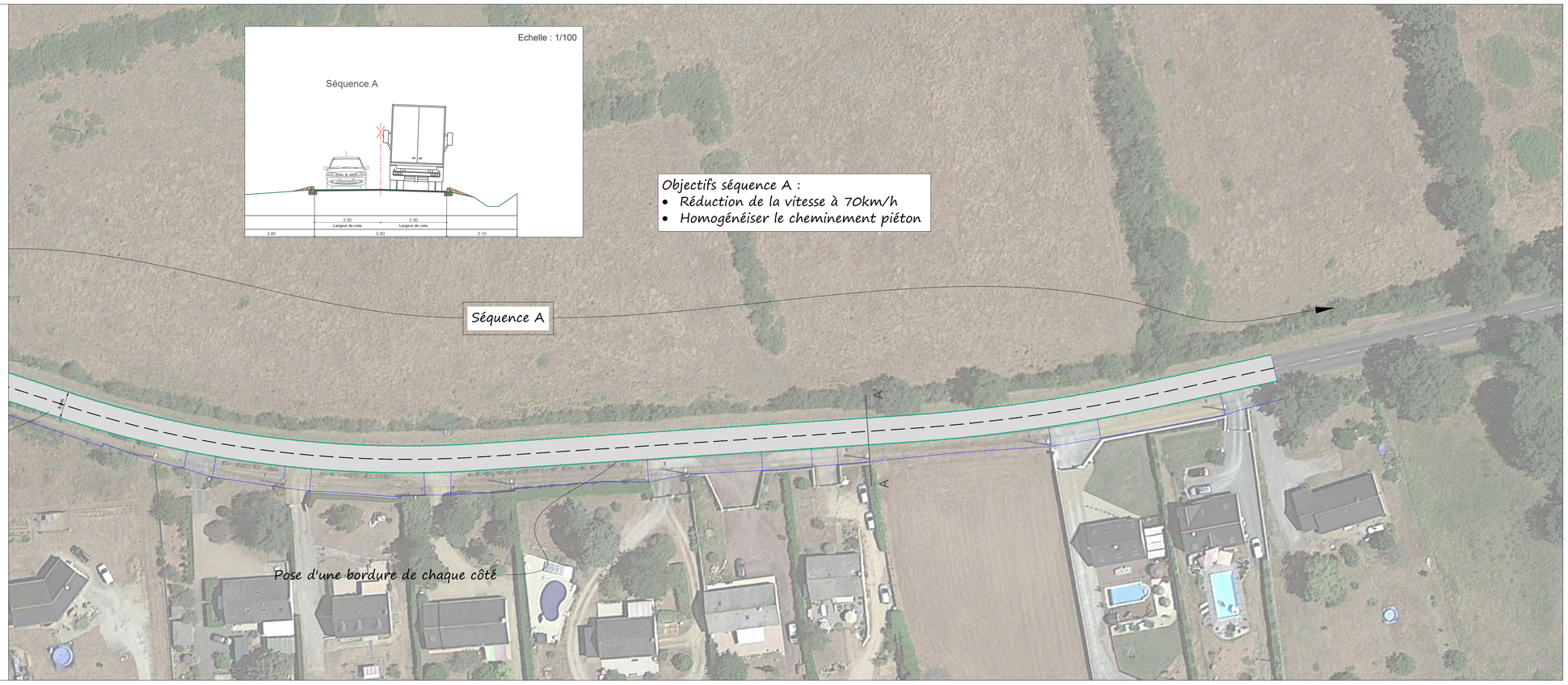
VRD/A22 100-E1/08-AVP/AVP06